Erkentő

A Sövér Elek Szakközépiskola időszakos folyóirata,
13. szám, 2022. december

Az igazi ajtó szíveden az öröm,

Megürítem szívemet a rossztól,

A TÁJ EZÉRT FEHÉR MERT EGY ANGYAL MÉG REGÉL.

A karácsony tele van,
tele van titokzatos örömmel,

Adventi énekek szemléltetik azt a vágyakozó hangulatot.

„Kiáltsunk, Krisztus hívei: világ szülője, add kegyed, mely érezzünk, hogy közeleg, s fogadd legszebb dicséretünk!”

Karácsony

Fülöp Ágoston

Karácsony a szeretet ünnepe,
Ilyenkor egymást ajándékozzuk meg.
Mint ahogy Isten a mennyei Atyánk,
Nekünk adta Egyszülött Fiát.

Megürítem szívemet a rossztól,
A kisdedet ott dédelgetem.
Fényes csillagok ragyognak le rája,
mert megszületett ég és föld Királya.

Karácsonykor nem a mi napunk van,
A Kis Jézusé, ő született ma.
Nem kell neki tárgyi ajándék,
Elég neki szeretet, jócselekedet, ima.

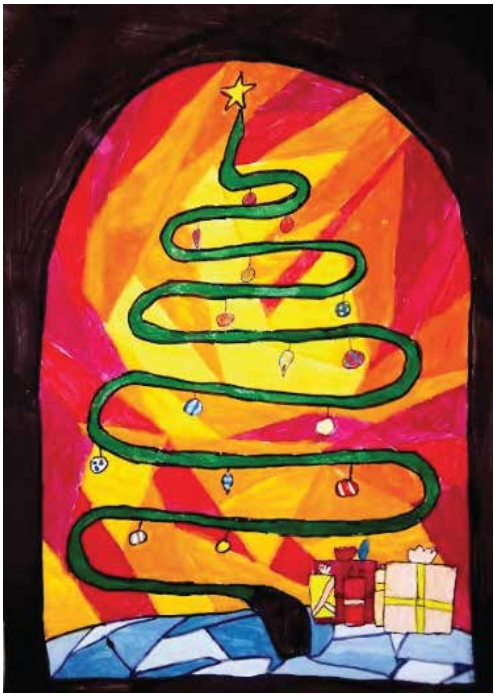

Balázs Tamara rajza

Hangolódás a karácsonyra

Advent nagyon jelentős számomra, mert mikor eljön, utána majd a karácsony is közeledik, amely a kedvenc ünnepem. Advent minden vasárnapján meggyújtjuk a gyertyákat és minél több gyertyát gyújtunk meg, annál közelebb vagyunk a karácsonyhoz. Ha az adventre gondolok, akkor eszembe jutnak a jócselekedetek, a készülődések, hangolódás és még sok más, szívet melengető dolog. Az adventet kisböjtnek is szokták nevezni. Azért fontos, hogy fel tudjunk készülni a karácsonyra és várjuk a kis Jézus megszületését.

Ha arra gondolok, hogy jön a karácsony és hogy hangolódunk a karácsonyra, akkor mindig eszembe jut a szokásos karácsonyi készülődés a családdal. Általában december közepe fele anya és én átlépünk karácsonyi hangulatba és elkezdjük díszíteni a házat mindenféle karácsonyi díszekkel. Karácsonykor nálunk a családban nem maradhat ki a töltött káposzta főzés meg a sok féle sütemény készítése, mint például a diós- és mákos kalács vagy a különböző alakú mézeskalácsok. Ezek mellett nem maradhat el a karácsonyfa díszítése sem, amely többek között egyik kedvencem.

A karácsony a szeretet ünnepe, mikor a család együtt van. Nagyon remélem, hogy idén is egy szép és boldog ünnepben lesz részem. Áldott ünnepeket kívánok!

Tóth Izabella

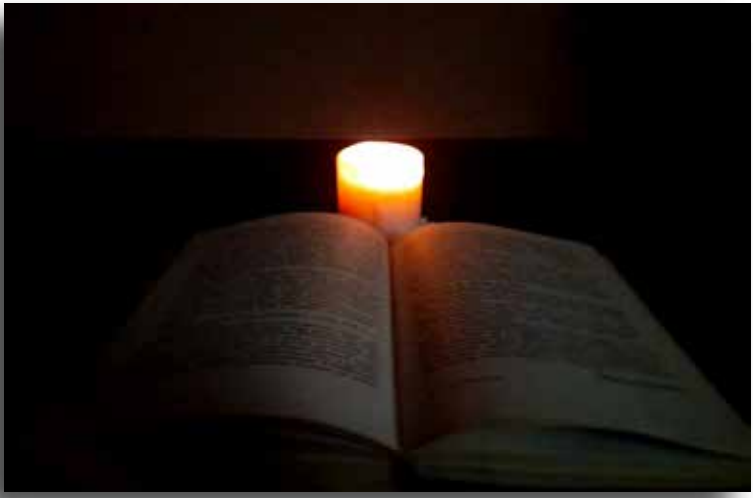

György Bernát: Advent

Grinch

Gál Hajnalka-Viola

Egy zöld nagy termetű Kik,
Kinek karácsony kész borzadáj.
Másnak boldogság és mulatás, szenvedélyes hangulat,
Ő meg a barlangja mélyén durcizgat.

Elege lett ebből, mert mindig csak ő szenved,
Hadd élje át más is, amit ő elszenvedett.
Gonosz ötlet ugrott be zöld fejébe,
Ellopja a karácsonyt Kik-falvacskából.

Beöltözik Mikulásnak, ellopja a holmikat,
Sírás ébreszti majd a barlangja aljában.
Szarvasokat szerzett el is indult lopni,
Elért az utolsó házhoz, nem gondolta mi történhet itt.

Mikor zsákba tette volna a tündöklő fát,
Kislányokat látott megrémült képpel.
„Mit csinálsz Télapó?" -kérdezték félénken,
„Elviszem a fát hiszen ez égője már nem ég,
megjavítom nektek"- szól vissza kedvesen a Grincs.

Kislányok hálásan köszöntek el tőle,
miután szorosan átölelték a Grincset.
A Grincs úgy érezte, hogy szíve nőtt három méretet.
De még mindig csak a rosszra törekedett.

Eljött ám a szomorú reggel: tátni fogják szájukat,
A látványtól könnybe csordultak a Kik szemei.
Ki tehette ezt velük? Mit csináltak rosszul?
A kislányok gondolkodni kezdek
és vissza gondoltak mi történt azelőtt való este.

A Kikek körbe álltak dalolni keztdek,
A Grincs szeppenve állt a barlangja előtt.
Ezek éneklenek? Hiszen ellopta tőlük az ajándékokat!
Áll és csak örülni tudott azt hitte cseng a füle.

Ahogy a kislányokat nézte valami volt benne,
Úgy gondolta az ajándékokat vissza kell vinnie.
Szégyenlősen ballagott le a Kikek közé,
Sajnálták a Grincset, nem érdekelte őket a csínytevése.

Úgy gondolták a kislányok meglepik a Grincset,
Vacsorára hívták aznap estére!
Meglepődött a Grincs, de végül úgy döntött elmegy,
Kiöltözve indult a mulatság helyszínére csak sikerült beérnie!

Szeretettel fogadták a Kikek a Grincset
Ő mondta el nekik, mire is igyanak.
„Jóság és szeretet igyunk hát arra,
Köszönöm a meghívást
és kívánok boldog karácsonyt!”

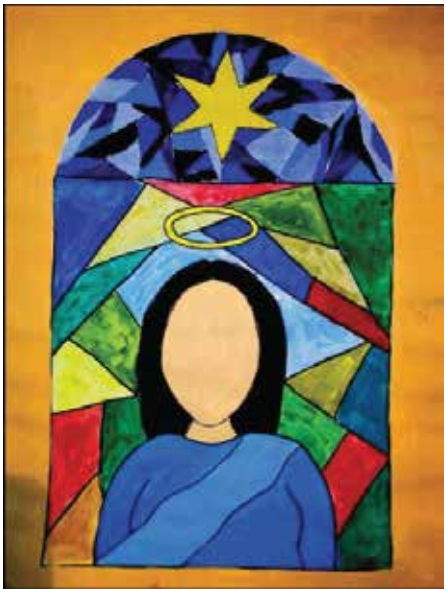

Gál Abigél rajza

Édes karácsony

Kari Amanda

A karácsony tele van,
tele van titokzatos örömmel,
nincs bánattal telítve.
A karácsony egy fénylő csillag az égen,
ami be kopogtat szíved ajtaján,
de mi csak most észleljük,
van újra karácsony,
egy új remény, ami vár.
Az igazi ajtó szíveden az öröm,
boldogságot hoz,
mely elhozza a boldogságot.
Káprázatos hópelyhekben hullik a hó,
legyen velünk a szeretet s a béke,
az emberszívek őre,
e karácsony ünnepén.

Baricz Ágota rajza

Reggeli

Györfi Bianka

Reggel felkeltem az ágyból,
Karácsonyfát látok.
Ajándékkal az alján.
Sietek, futok már.
Anyu, apu, kistesó,
Örül mindenki, aki jó.
Ajándékot bontsuk ki,
Látom enyém a legnagyobb.
Vajon mit hozott a Télapó?
Játékot, cukrot,
Jajj, de jó!

Advent és karácsony jelentősége

Az adventi időszak nagyon fontos a keresztény világnak, mert ez az időszak arra (is) jó, hogy a lakást és a lelkünket is kitakarítsuk. Ezáltal fel tudunk készülni testileg és lelkileg Jézus eljövetelének az ünnepére. Készület nélkül a karácsonyba csak „beleesünk" a hétköznapok rohanásából.

A sütés-főzés már szerves része lett a karácsonynak. A sok szép hagyomány még inkább színesebbé teszi az egész ünnepet. Például az éneklés, betlehemezés, karácsonyfa-díszítés.

Sokszor van, hogy teljesen elfeledkezünk a karácsony igaz lényegéről, középpontba helyezzük az ajándékokat, a díszítést és az evés-ivást. És megfeledkezünk a lényegről, a karácsony igazi lényegéről. Ebben az a legrosszabb, hogy nagyban ünneplünk, díszítjük a házat, de távol vagyunk a valódi ünneptől!

A karácsony a szeretet ünnepe. A karácsony szó latinul carnation, azaz születés, testet öltés.

Ezen a napon december 25-én született meg Jézus Krisztus a földi életbe, a mi váltságunkra. Ebben a nagy rohanásban, ajándékvásárlásban, a munkahelyünkön vagy az iskolában is a karácsony előtti utolsó követeléseket próbáljuk elvégezni, ezek közben el is feledkezünk a karácsony igazi lényegéről.

Arról, hogy mi is a lényege, hogy szülessen meg a Kis Jézuska a szívünkben. Ha nem születik meg a szívünkben, akkor az nem igazi karácsony számunkra.

Lehet karácsonyfa, ajándék, finom ételek, tiszta ház. Ezek nélkül is lehet igazi karácsonyunk, ha megszületik a szívünkben Jézus.

Fülöp Szilveszter

Vaszi Zsófia: Hangulat

Hófehér táj

Szekeres Noémi

Hófehér táj némán csendben vár
Rendületlen, díszes zöld fenyő áll
Látják a fenyőt, nézik, s nem érzik
Kevés ez a kis fenyő a nagy térre

Elveszett a parázs fénylő varázsa
A Házak bejgli-narancs-mák illata
Tata, mama nagy meséi csodákról
Ólban született kicsike Jézuskáról

Ródlin csuszásról havas lejtökről
Beesni a házba megfagyva havasan
Kandalló előtt átmelegedni szépen
Lassan ölelni ki fontos, érezni, nézni

Melegedni karácsonyi hitben fényben
Nézem látom a fát, a hitet, a csodát
Tenyérben nem fér e nagy csoda soha
Angyal szórja szét szerte a világban

A táj ezért fehér mert egy angyal még regél.

Kis Eszter rajza

Karácsonyi készülődés

Borsos Hanna

Karácsonykor ünneplünk,
Jézus Krisztus üdvözlünk.
Örülünk hogy itt vagy velünk,
Megváltod a világot nekünk.

Karácsonyfát díszítünk,
Ajándékot készítünk.
S karácsonynak éjszakáján,
Minden háznál éneklünk.

Karácsonyi hangulatban,
Éjfél körül hazaérünk.
A családdal ünneplünk,
Jézus Krisztus üdvözlünk.

György Bernát rajza

Karácsony megközelítése zenei szempontból

Érdekes téma ez: karácsonyi zene. Most két irányba tudnám ezt a témát firtatni. Karácsonyi zene kapcsán feltehetjük a kérdést, hogy mégis milyen stílusú zenében gondolkodunk. Itten egy laikus példát hozva nem mindegy, hogy a Jingle bell-t énekli-e valaki, vagy a közeli templomban szenteste az Adeste fideles (Jöjjetek, ó, hívek) című éneket.
Én most klasszikus és egyházi zene szempontjából fejtem ki a témát, mert úgy gondolom, hogy ez mindenek a kezdete. Van nekünk két időszakunk: az adventi és a karácsonyi. Advent egy felkészülés a nagy ünnepre, és ebből kifolyólag nem énekelhetünk vidám énekeket, hanem annál inkább vágyakozó, reményteli énekek csendülnek fel a templom falai között. Majd pedig a vágyakozás beteljesül az Úr Jézus születésével.
Adventi énekek szemléltetik azt a vágyakozó hangulatot. Konkrétan az adventi énekek többségével nagyobb számú a moll hangnemekben való ének. Lefordítva van nekünk vidám és szomorú hangzás, melyet mindnyájan ismerünk. A hangnemeket is kétfelé osztjuk mollok és dúrok, dúr a vidám és moll a szomorkás hangzást adja. Ebből kifolyólag most már értelmet nyert az a pár sorral korábban írt mondatom mindenki számára. Van nekünk adventben egy pár ének, mely szomorkás, de vannak vidám dallamúak is. Akkor a szövegre hagyatkozunk, mint bármelyik adventi énekben.
Most konkrét példát hozok: van nekünk egy gregorián (zenei stílus mely, hangszer nélkül, ütem nélkül egyszólamú, mai napig használt műfaj) adventi himnusz, szövege az első szakasznak: „Kiáltsunk, Krisztus hívei: világ szülője, add kegyed, mely érezzünk, hogy közeleg, s fogadd legszebb dicséretünk!”

Az iskola kórusa karácsonyi énekeket énekel

Add kegyed, mely érezzünk, hogy közeledsz. Ez a két mondatrész a karácsony kinyilvánítására utal. Ez az ének vidám dallam és adventi szöveg.
Van az az ének, hogy Ó jöjj, ó jöjj Üdvözítő. Itt maga a dallam egyértelműen az a vágyakozó, de a szöveg is magáért beszél.

Térjünk át a másik lényeges témára: karácsony. Itt minden ének szövege vidám, de a dallam lehet szomorkás. Ez a két dolog felcserélődik adventi és a karácsonyi egyházi zenében. Ha azt mondom karácsonyi ének, a többségnek a Mennyből az angyal az első. De emellett rengeteg a közismert ének. Ha kórusműveket nézünk, ki ne ismerné a 19. században írt Csendes éj művet, melynek szövege egy osztrák paptól van és zenei komponálását pedig Franz Xaver Gruber látta el. A Csendül az ég című éneket említeném , mely a Scsedrik című ukrán népdal dallama adta az ihletett az amerikai karácsonyi dal megírására. Utolsóként az Égi szent béke, jöjj című dalt említem. Mely Antonín Dvořák zeneszerző kezéből került ki, kórussal és orgona aláfestéssel. Így, hogy említem az orgonát ezt tudni kell, hogy adventben visszafogott hangszínekkel való játék a kisböjtnek is nevezett adventben a megengedett, ami azt jelenti, hogy nagy hangerővel nem játszhatunk. Ami megint karácsonnyal ellentétben van, karácsonykor ünneplünk, ezért az orgona is erőteljes hangerővel szólal meg. Ha nem is liturgia közben, de az éjféli szentmise végén, azzal a hangos orgona játékkal, amit e hatalmas instrumentum elő tud állítani karácsony éjjelén.
Karácsonyi zene, adventi zene: elhozza nekünk az Úr Jézus Krisztus születését, a karácsony ünnepét.

Áldott és zenében bővelkedő karácsonyt kívánok!

Sándor Krisztián

György Bernát: Magány

Kis Család

Kiss Beáta

Karácsonyi hangulatban énekelünk vigadozva
Hiszen e csodás nap megszületett Jézuska
Ajándékoz a kis család szegénynek, gazdagnak

Segíteni próbálnak idősnek, árvának

A kisgyerekek izgatottan várják az Angyalt,
Majd végre-valahára megleshessék e nap
Karácsonyi vásár mellett korcsolyázás is akad
Ezalatt az angyalka a karácsonyfa alá ajándékot rak.

Gál Nikoletta: Karácsony

A gyerekek karácsonya

Dobai Anna

A karácsony a gyerekeknek
Nagyon várt ünnep,
Mert ilyenkor jön az Angyalka,
Akinek már mindenki írt levelet.
A karácsonyfát is várják már,
Hogy milyen fát fog hozni nekik.
Kicsit vagy nagyot nem lehet tudni,
De az biztos, hogy lesz fájuk nekik is.
A karácsony a legszebb ünnep,
Ezt mindenki tudja,
De nem az ajándék a legszebb,
hanem a szeretet lángja.

Várakozás

Karácsony

Kis Olívia

Szürke, néma csönd
A tél beköszönt.
Mindenki ünnepel
A kis Jézus született ?
Holnap reggel a táj
Fehérben áll már.
Mi van a fa alatt ?
Szeretet, békesség, ennyi épp elég.

Ajándék

Gál Petra

Újra itt a karácsony,
Együtt van a család.
Együtt eszik az ünnepélyes vacsorát.
Angyalka járt a háznál,
Pár csomagot lerakott.
Alig várják már a sok ajándékot,
S a sok szép, földi jót.
Ki tudja, hogy mit rejthet,
Sejthetik a gyerekek.
Csokit, diót, mogyorót?!
Talán egy IPhone Pro-t?!

Karácsonyi angyalok

Karácsonykor angyalok szállnak át Alfalu felett, belesnek a kéményeken és az ablakokon. Hópelyheken utaznak és gomolygó felhőkön. Aranyszínű a hajuk, piros az arcuk és fehér habos a ruhájuk.
Sok-sok angyalka repül, ilyenkor már kora délután elindulnak távoli a Menynyországból, hogy karácsony titkokkal teli, varázslatos éjszakáján megérkezenek az emberekhez. Vannak olyan angyalkák, akik az ajándékokat hozzák a gyerekeknek, mások egyszerűen csak a vidámságot és a szeretetet adják. M ialatt ők fenn röpködnek az égben, az emberek házaikban a karácsonyi v acsorához készülődnek, vagy áhítattal állják körül a karácsonyfát.
Községünkben sok család van, ahol nem telik töltött káposztára és béjglire. Az angyalok beröppennek ezekhez a családokhoz, és szeretettel erősítik meg az emberi szíveket. Ezért érzi szegény és gazdag karácsony estéjén a nyugalmat és a békességet. Alfaluban az emberek, akik egyedül ünnepelnek, gyertyát gyújtanak és csillagszórót, szomorúan gondolnak szeretteire, akik messze kerültek tőlük. A karácsonyi angyalkák hozzájuk is elmennek, és egy pillanatra legalább örömet és mosolyt varázsolnak a magányos emberek arcára.

ANGYALI ÜDVÖZLET –
GERARD SEGHERS XVII. SZÁZAD

Ha szentestén megzörren az ablakotok vagy befütyül a szél a kéményeteken, gondoljatok a karácsonyi angyalkákra, mert biztosan ők járnak közöttetek. Legyetek ti magatok is olyanok, mint az angyalok, vigyetek boldogságot nagyszüleiteknek, családotoknak.

A szeretethez és békességhez néha nagyon kevés kell. Gondoljatok erre, ha kavarognak a karácsonyi hópelyhek, de akkor se feledjétek ezt, ha majd meleg nyár lesz!

Gál Brigitta

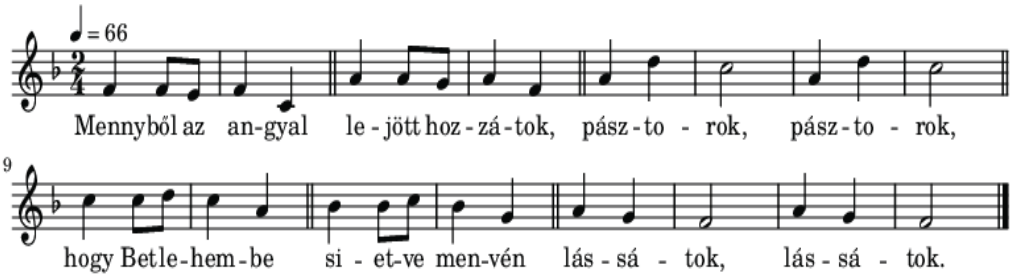

Mennyből az angyal lejött hozzátok,
pásztorok, pásztorok,
hogy Betlehembe sietve menvén
lássátok, lássátok.

El is menének köszöntésére
azonnal, azonnal,
szép ajándékot vivén szívükben
magukkal, magukkal.

Istennek fia, aki született
jászolban, jászolban,
Ő leszen néktek üdvözítőtök
valóban, valóban.

A kis Jézuskát egyenlőképpen
imádják, imádják,
a nagy Úristent ilyen nagy jóért
mind áldják, mind áldják.

Mellette vagyon az édesanyja,
Mária, Mária,
barmok közt fekszik, jászolban nyugszik
szent fia, szent fia.